



# BETAPREVENT

Vorsorge für Ihre Gesundheit –  
Maßgeschneiderte Check-up-Programme

# BetaPrevent

Individuell, persönlich und auf den Punkt



## Das gehört zu jedem Check-up-Programm

- modernste Untersuchungsverfahren und diagnostische Geräte
- nur medizinisch und individuell sinnvolle Untersuchungen – je nach Alter, Geschlecht, Risikoprofil und persönlicher Lebenssituation
- Betreuung und Untersuchung durch erfahrene und spezialisierte Ärzte
- eine professionelle Dokumentation aller Berichte, Therapie-Empfehlungen und Befundbilder
- eine ausführliche Beratung hinsichtlich potenzieller Risikofaktoren und Erkrankungen sowie darauf individuell abgestimmte Therapie-Empfehlungen
- persönliche Betreuung durch den Check-up-Tag

Mit einem sinnvollen Vorsorgeprogramm wie dem von Beta Prevent legen Sie den Grundstein für Gesundheit und Lebensqualität bis ins hohe Alter. Viele Menschen sind teilweise jahrelang einem enormen Stresspegel ausgesetzt. Der Körper kann unter der Belastung Schaden nehmen. Sie sollten deshalb besonders auf ihre Gesundheit achten. Dazu gehört neben einer gesunden Lebensführung mit Bewegung, Sport und bewusster Ernährung insbesondere eine professionelle Vorsorge.

Die Check-up-Programme zeichnen sich durch ihre langfristig ausgelegte Ganzheitlichkeit aus. Sie sind eine individuelle, umfassende Vorsorgeuntersuchung mit dem Ziel, Risikofaktoren und Krankheiten möglichst im Frühstadium aufzudecken. Je eher sie entdeckt werden, desto größer sind die Heilungschancen und die Chancen, das Entstehen von sekundären Erkrankungen zu verhindern. Dies gilt insbesondere für gravierende und lebensbedrohliche Erkrankungen wie Herzinfarkt, Schlaganfall oder Krebs.

Hierfür bietet Beta Prevent maßgeschneiderte Vorsorgeuntersuchungen – sogenannte Check-ups – an. Dazugehören der Beta Basis Check, der Beta Executive Check und der Beta Premium Check.

# Die Check-ups

Je nach Ihren individuellen Bedürfnissen bietet die Beta Klinik folgende Check-up-Varianten an:



## BetaBasis

- ausführliches ärztliches Anamnese-Gespräch
- neurologische, internistische und orthopädische klinische Untersuchungen
- Laboruntersuchung mit allen für einen Check-up relevanten Parametern
- MRT einer Körperregion nach Absprache mit dem Arzt und nach Indikation
- Computertomografie (CT) der Lunge und des Herzens zur Risikoabschätzung – bei gegebener Indikation
- Ruhe- und Belastungs-EKG
- Lungenfunktionstest
- Ultraschalluntersuchung der Halsschlagadern zur Abschätzung des Schlaganfallrisikos
- Ultraschalluntersuchung der Schilddrüse
- Herz-Echokardiografie
- Seh- und Hörtest
- Befundanalyse und Therapieempfehlung
- Empfehlungen und Check-up-Plan für die kommenden Jahre

## BetaExecutive

Beta Basis Check-up plus

- zusätzliches Facharztkonsil nach Wahl beziehungsweise bei Bedarf
- Ganzkörper-Magnetresonanztomografie (MRT) inklusive der hirnversorgenden Gefäße mit 3-D-Rekonstruktion
- DEXA-Knochendichtemessung bei gegebener Indikation
- Diabetes-Risikoanalyse



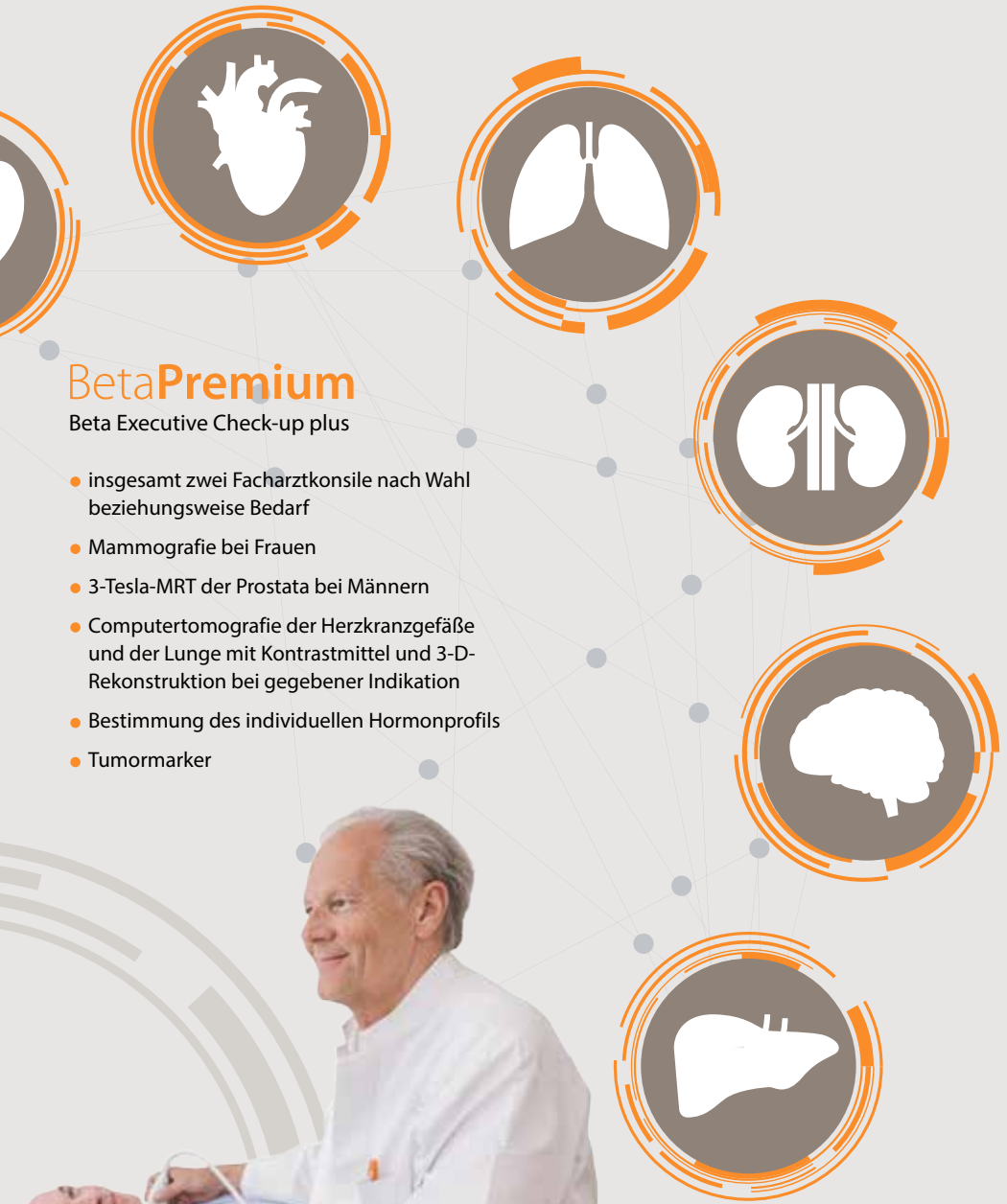

# BetaPremium

Beta Executive Check-up plus

- insgesamt zwei Facharztkonsile nach Wahl beziehungsweise Bedarf
- Mammografie bei Frauen
- 3-Tesla-MRT der Prostata bei Männern
- Computertomografie der Herzkranzgefäße und der Lunge mit Kontrastmittel und 3-D-Rekonstruktion bei gegebener Indikation
- Bestimmung des individuellen Hormonprofils
- Tumormarker



# Das Team von BetaPrevent



**Dr. med. Andre W. Demant**

Das Leistungsspektrum der Check-ups kann auf Wunsch um Facharzt-Konsile oder Zusatzleistungen aus verschiedenen Bereichen ergänzt werden. Dazu gehören unter anderem Gastro-/ Koloskopie, Dermatologie, Hals-Nasen- und Ohrenheilkunde, Neurologie, Kardiologie, Urologie, Gynäkologie, Diabetologie, Proktologie, Zahnmedizin, Sport-Check, Onkologie, Plastische Chirurgie oder genetische Untersuchungen.



**Prof. Dr. med. Thomas Gasser**



**Jennifer Freier**



Ansprechpartnerin, Koordinatorin und persönliche Betreuung vor, während und nach den Untersuchungen.



**Beta Klinik GmbH**

Die Internationale Privatklinik  
Joseph-Schumpeter-Allee 15  
53227 Bonn



Telefon: +49 228 909075 - 158

Fax: +49 228 909075 - 11



[check@betaklinik.de](mailto:check@betaklinik.de)



[www.betaklinik.de](http://www.betaklinik.de)



QUALITÄT  
IN DER  
BETA KLINIK